

20	品目名	品種名	出品者名	区分	栽培場所	審査区分
	ガイラルディア	スピントップ イエロータッチ	㈱ハクサン	屋根付き施設栽培(単株)	千葉大学 環境健康フィールド科学センター (千葉県柏市)	夏・秋審査会
特記事項	栽培記録:2020年5月27日~11月10日	観察希望期間:5月末~(約6カ月間)		使用容器【鉢植え】8号鉢(植栽数:1ポット)		
	★5/27 定植 薬剤散布 ★6/1 全体薬剤散布 ★6/10 全体液肥(20-20-20、1000倍液)	★6/22 全体液肥(20-20-20、1000倍液) 6/25 薬剤散布	★7/2 全体薬剤散布、全体液肥(20-20-20)1000倍希釈 ★7/9 薬剤散布 ★7/13 全体液肥(20-20-20、1000倍)	★7/21 全体薬剤散布、全体液肥(20-20-20)1000倍希釈	★8/5 全体液肥(20-20-20)1000倍希釈 ★8/6 鉢植え区薬剤散布 ★8/11 全体薬剤散布	★8/18 全体液肥(20-20-20)1000倍希釈 ★8/31 全体液肥(20-20-20)1000倍希釈
置き場所	2020/6/2 (植え付け後6日)	2020/6/16 (植え付け後20日)	2020/6/30 (植え付け後34日)	2020/7/14 (植え付け後48日)	2020/7/30 (植え付け後64日)	2020/8/18 (植え付け後83日)

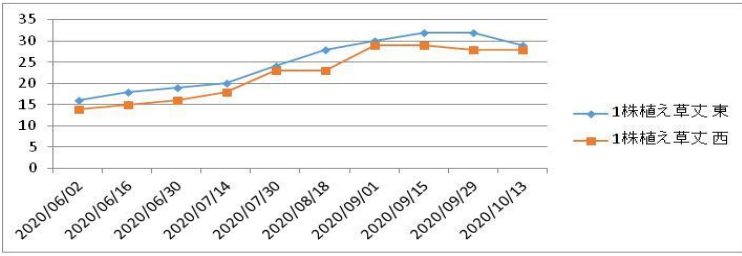

■草丈(cm)

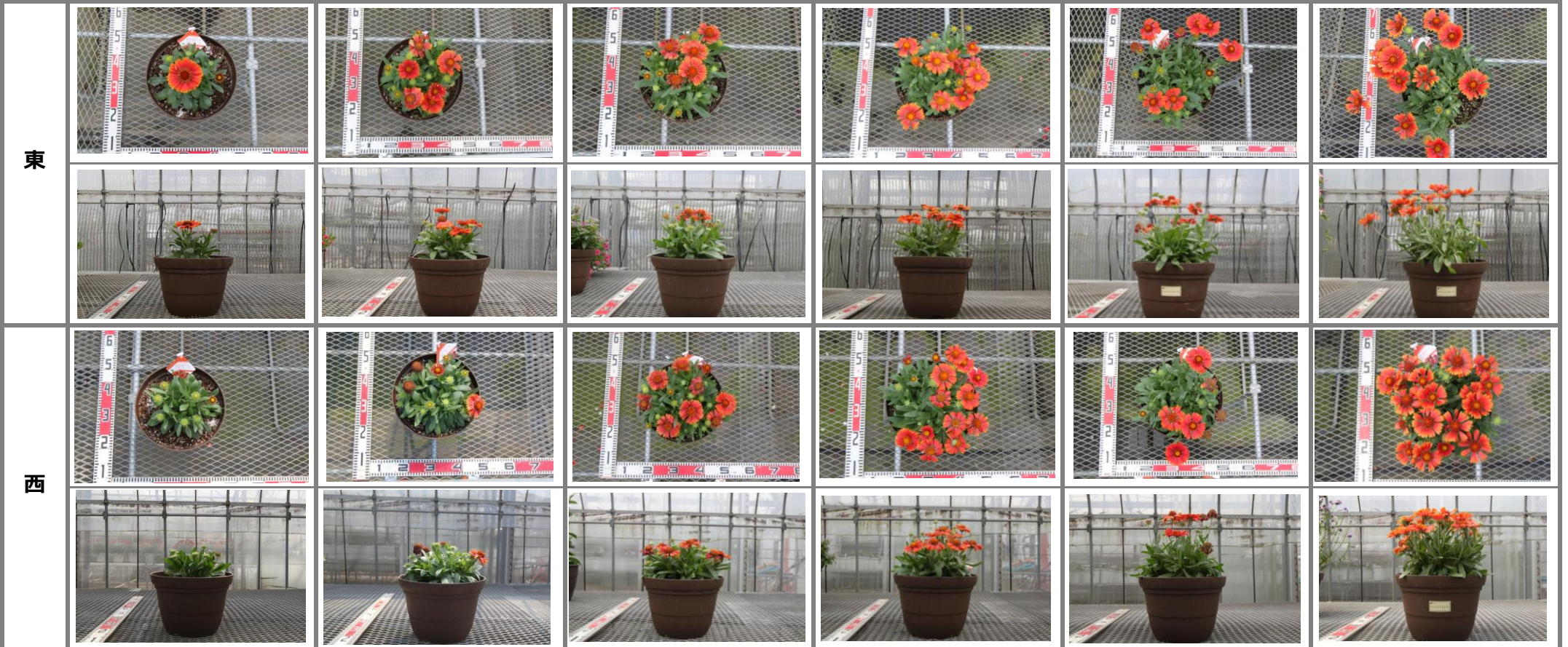
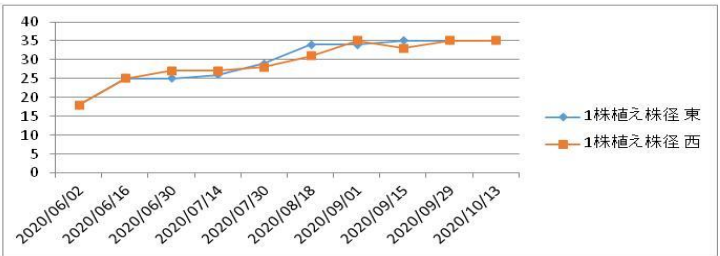

■株径 (cm)



■6月11日撮影



■7月14日撮影

20	品目名	品種名	出品者名	区分	栽培場所	審査会区分
	ガイラルディア 栽培記録:2020年5月27日~11月10日	スピントップ イエロータッチ	㈱ハクサン	屋根付き施設栽培(単株)	千葉大学 環境健康フィールド科学センター (千葉県柏市)	夏・秋審査会
特記事項		★9/15 全体液肥(20-20-20)1000倍希釈	★9/30 全体薬剤散布、全体液肥(20-20-20)1000倍希釈 ★10/4 鉢植え区薬剤散布	★10/14 全体液肥(20-20-20)1000倍希釈		
置き場所	2020/9/1(植え付け後97日)	2020/9/15(植え付け後111日)	2020/9/29(植え付け後125日)	2020/10/13(植え付け後139日)	2020/10/27(植え付け後153日)	2020/11/10(植え付け後167日)

東



西



■9月2日撮影



■10月13日撮影



■10月20日撮影



20	品目名	品種名	出品者名	区分	栽培場所	審査会区分
	ガイラルディア	スピントップ イエロータッチ	㈱ハクサン	露地花壇栽培 (群植)	千葉大学 環境健康フィールド科学センター (千葉県柏市)	夏・秋審査会
特記事項	栽培記録:2020年5月27日~11月10日	観察希望期間:5月末~(約6カ月間)		植栽面積:		
	★5/27 定植 薬剤散布 ★6/1 全体薬剤散布 ★6/10 全体液肥 (20-20-20、1000倍液)		★7/2 全体薬剤散布、全体液肥 (20-20) 1000倍希釈	★7/21 全体薬剤散布、全体液肥 (20-20) 1000倍希釈	★8/5 全体液肥 (20-20-20) 1000倍希釈 ★8/11 全体薬剤散布	★8/18 全体液肥 (20-20-20) 1000倍希釈 ★8/31 全体液肥 (20-20-20) 1000倍希釈
花壇No.	2020/6/2 (植え付け後 6日)	2020/6/16 (植え付け後20日)	2020/7/2 (植え付け後36日)	2020/7/16 (植え付け後50日)	2020/7/30 (植え付け後64日)	2020/8/18 (植え付け後83日)

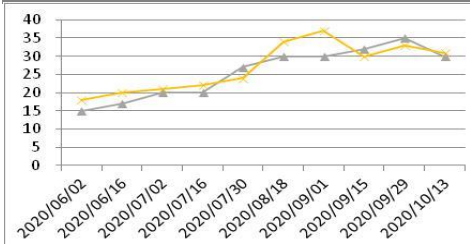

■草丈(cm)

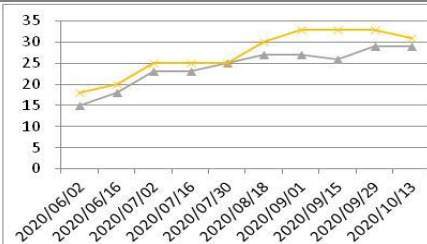

■株径(cm)

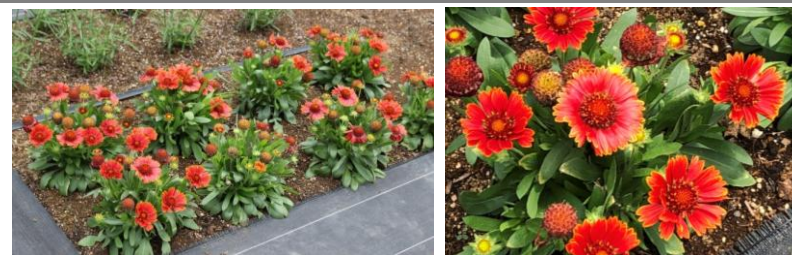

■6月24日撮影

20	品目名	品種名	出品者名	区分	栽培場所	審査会区分
	ガйлardia	スピントップ イエロータッチ	㈱ハクサン	露地花壇栽培(群植)	千葉大学 環境健康フィールド科学センター (千葉県柏市)	夏・秋審査会
	栽培記録:2020年5月27日~11月10日	観察希望期間:5月末~(約6カ月間)		植栽面積:		
特記事項		★9/15 全体液肥(20-20-20)1000倍希釈	★9/30 全体薬剤散布、全体液肥(20-20-20)1000倍希釈	★10/14 全体液肥(20-20-20)1000倍希釈		
花壇No.	2020/9/1(植え付け後97日)	2020/9/15(植え付け後111日)	2020/9/29(植え付け後125日)	2020/10/13(植え付け後139日)	2020/10/27(植え付け後153日)	2020/11/10(植え付け後167日)
3 D						
5 J						



■9月2日撮影

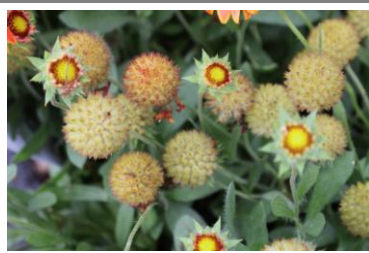

■10月13日撮影



■11月10日撮影